



SIMULADOR DE PELVIS PARA RAYOS X

SKU: MFS125

Categorías: [Imagenología](#), [Radiología](#)
([Resonancia Magnética](#), [TAC](#), [Radiografía](#)),
[Simuladores Médicos](#)

GALERÍA DE IMÁGENES

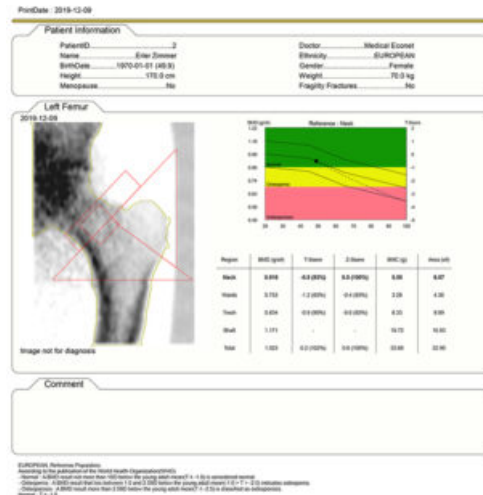
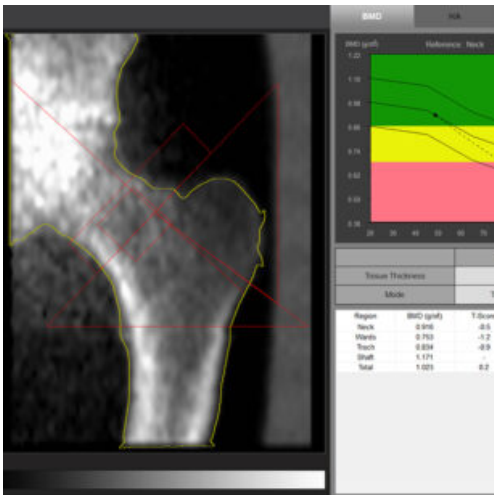

VARIACIONES

Imagen

SKU

Versión



MFS126

Transparente



MFS127

Opaca

DESCRIPCIÓN DEL PRODUCTO

Este modelo de rayos X parcial le ofrece la oportunidad única de repetir rayos X reales con la frecuencia que desee. El modelo contiene huesos humanos reales y, por lo tanto, permite realizar grabaciones reales. El modelo es perfecto para escuelas y centros de formación, pero por supuesto también para tecnología médica, ya que se pueden probar diferentes configuraciones una y otra vez con la misma parte del cuerpo sin poner en peligro al paciente. El modelo está firmemente incrustado en plástico transparente.

Este modelo es una pieza única hecha a mano, que puede variar en tamaño y diseño. Debido al proceso de fabricación, puede haber decoloraciones o grietas dentro del fantasma, esto está relacionado con la producción y no representa un defecto.

Versiones:

- Transparente.
- Opaca.