



## SIMULADOR DE ENTRENAMIENTO PARA LA OBSERVACIÓN ULTRASÓNICA DE DAÑO TISULAR

---

**SKU:** MFS727

**Categorías:** [Cuidado de Úlceras por Presión y Decúbitos](#), [Cuidados del Paciente](#), [Imagenología](#), [Simuladores Médicos](#), [Ultrasonido](#)

## GALERÍA DE IMÁGENES

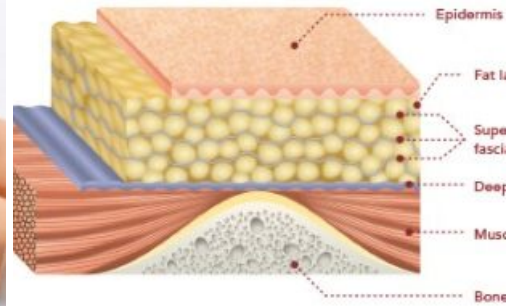

○ Bed sore

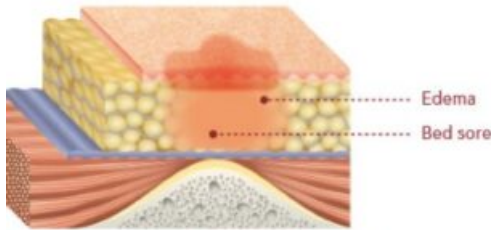
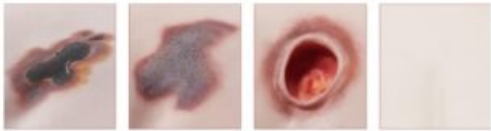

○ Internal image

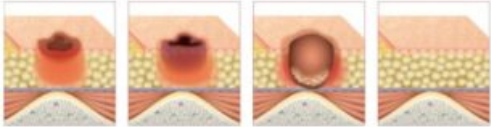

○ Ultrasonographic image

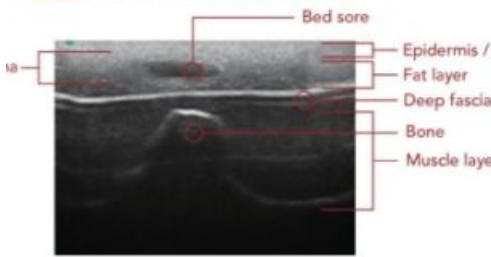
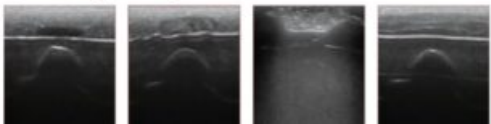

## VARIACIONES

Imagen	SKU	Versión
	MFS728	Set de Entrenamiento DTI
	MFS729	Set Básico
	MFS730	Set Completo

## DESCRIPCIÓN DEL PRODUCTO

Modelo de pelvis diseñado para capacitar y comprender una variedad de diferentes tipos de úlceras de decúbito en la estructura de la piel y tejido subcutáneo donde las úlceras por presión pueden ocurrir fácilmente y para el funcionamiento de equipos de ultrasonido.

Estructuras de huesos y músculos incorporadas en lugares estrechamente relacionados con las úlceras de decúbito.

Versiones disponibles:

- Set de Entrenamiento DTI: Posee una variedad de bloques de la zona trocánter mayor y region sacral (5 de cada uno) para visualizar distintos tipos de daño en el tejido.
- Set Básico: El modelo de pelvis solo posee un bloque con el estado normal de la piel de la zona trocánter mayor y region sacral.
- Set Completo: Viene con la variedad de bloques para observar los daños de tejido de la zona trocánter mayor y region sacral (5 de cada uno), y un dispositivo de ultrasonido portátil para su análisis más profundo.

Habilidades:

- Comprobación del área:

Posición lateral para la región del trocánter mayor y posición prona para la región sacra donde es posible llevar a cabo una práctica de confirmación para áreas donde las úlceras por presión pueden ocurrir fácilmente.

- Extracción de eje menor y eje mayor:

Es posible proyectar las imágenes óptimas desde el eje menor y el eje mayor y todas las demás direcciones.

Se puede realizar un entrenamiento para la observación de los síntomas de los siguientes cuatro patrones típicos en la región sacra y en la región del trocánter mayor:

- Úlceras de decúbito leves: edema y áreas hipoecoicas.
- Úlceras de decúbito moderadas: edema y absceso.
- Úlceras de decúbito graves: edema y absceso de tipo adoquín.
- Úlceras de decúbito de bolsillo.

La observación de características como la pérdida de la fascia superficial, las áreas localizadas de bajo brillo y la ubicación y profundidad de los hallazgos anormales permiten confirmar una úlcera de decúbito leve en la categoría / estadio I a II (modelo básico).

Versión con Set de Entrenamiento DTI contiene:

- 1 Modelo de pelvis; 5 Bloques de región sacral; 5 Bloques de región trocánter mayor; 1 Talco para bebés; 3 Estuches de almacenamiento para pelvis y para los bloques (1 Pelvis 2 bloques).

Versión Básica contiene:

- 1 Modelo de pelvis; 1 Bloque de región sacral; 1 Bloque de región trocánter mayor; 1 Talco para bebés; 1 Estuche de almacenamiento.

Versión con Set Completo contiene:

- 1 Modelo de pelvis; 1 Dispositivo de ultrasonido portátil; 5 Bloques de región sacral; 5 Bloques de región trocánter mayor; 1 Talco para bebés; 3 Estuches de almacenamiento para pelvis y para los bloques (1 Pelvis 2 bloques).