



SIMULADOR DE CAPACITACIÓN EN ATENCIÓN AL PACIENTE DE TPN

SKU: MFS580

Categorías: [Catéteres - Vías Venosas y Arteriales](#), [Cateterismo Venoso Central \(CVC\) - de Línea Media \(MVC\)](#), [Inyección](#), [Simuladores Médicos](#)

GALERÍA DE IMÁGENES

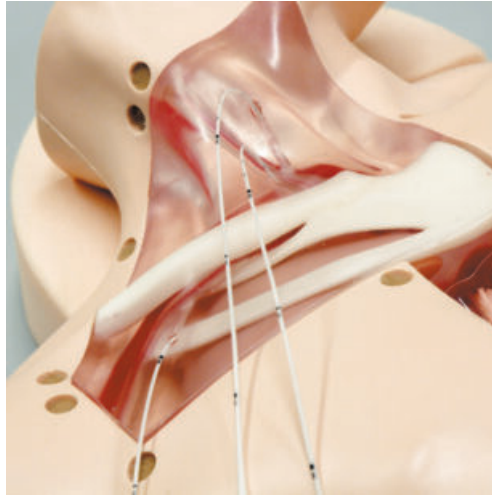

DESCRIPCIÓN DEL PRODUCTO

Este modelo de capacitación para el cuidado del paciente de nutrición parenteral total (TPN) facilita la comprensión del cateterismo venoso central y brinda capacitación sobre el cuidado adecuado de los pacientes que reciben nutrición parenteral total, permite practicar los procedimientos de vendaje del área de inserción del catéter, el cambio de las películas de vendaje y el procedimiento de esterilización de la piel.

También es un modelo eficaz para la educación del paciente, la mama superior derecha, la mitad derecha del cuello y el corazón son modelos transparentes que muestran la estructura anatómica de la clavícula, el esternón, las costillas, las venas, las arterias, el corazón y la parte superior del pulmón, proporcionando una clara anatomía comprender y permitir observar directamente cómo corre el CVC en el pecho.

Habilidades:

- Comprensión anatómica.
- Manejo de catéteres.
- Aplicación de vendaje.

Características:

- Modelo anatómico transparente de tamaño natural implantado en un maniquí de mama masculino, muestra los huesos, las venas, las arterias, el corazón y la parte superior del pulmón.
- El tamaño, la forma y la estructura anatómica son precisos y proporcionan una comprensión tridimensional clara y directa.
- El catéter insertado por tres vías se puede observar a través de los modelos transparentes.
- La superficie de la piel que cubre en la parte superior derecha del pecho permite pegar con vendajes.
- El modelo de corazón se puede abrir para facilitar la comprensión de dónde exactamente está la válvula tricúspide, que está marcada en rojo.

Contiene:

- 1 Maniquí de pecho masculino; 1 Sábana de piel; 1 Modelo transparente; 1 Soporte; 2 Catéteres.