

MODELO DE SISTEMA CARDIOPULMONAR

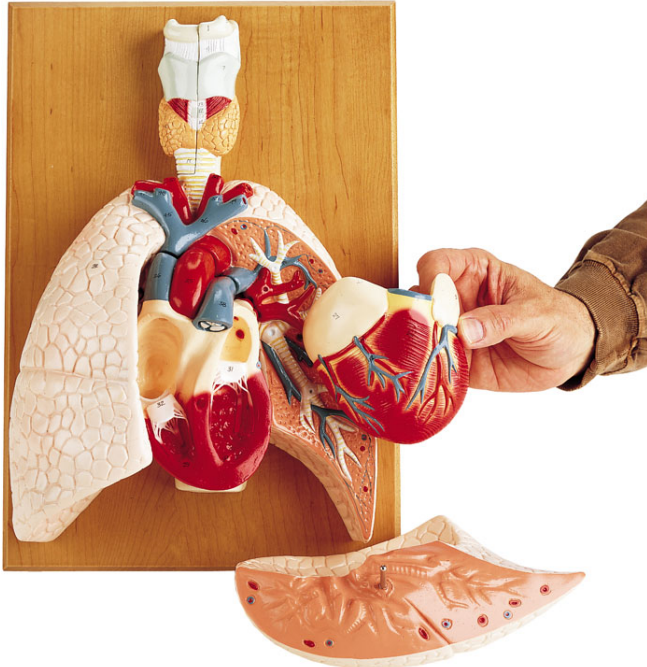

SKU: MFA-724

Categorías: [Modelos Anatómicos](#), [Modelos de Órganos](#), [Modelos de Pulmón](#)

DESCRIPCIÓN DEL PRODUCTO

El modelo de tamaño natural incluye los pulmones, la tráquea, el corazón, el esófago y la laringe completa con las cuerdas vocales, todo ello en su posición natural. La mitad derecha de la laringe puede retirarse, así como el corazón y la mitad del pulmón izquierdo, lo que deja al descubierto la bifurcación de la tráquea y el árbol bronquial, las arterias y las venas pulmonares. El propio corazón se divide en mitades para mostrar sus cuatro cámaras y válvulas, lo que permite comprender la dirección del flujo sanguíneo en él. La circulación pulmonar también se puede trazar fácilmente, y con los principales vasos de la circulación sistémica representados, se puede demostrar el flujo sanguíneo a través de todo el cuerpo. En la clave correspondiente se identifican 58 estructuras numeradas.