



MODELO DE MANO CON OSTEOARTRITIS

SKU: MFA-859

Categorías: [Modelos Anatómicos](#), [Modelos con Enfermedades](#)

GALERÍA DE IMÁGENES

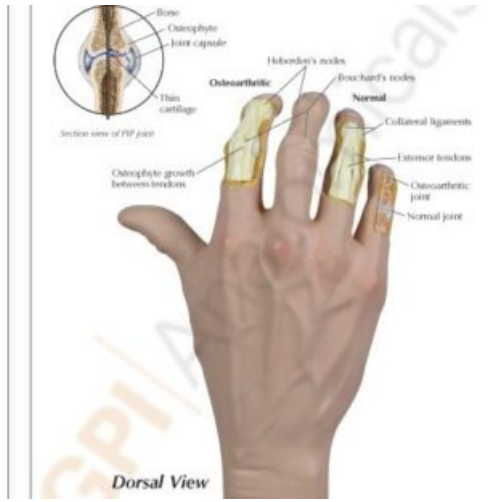
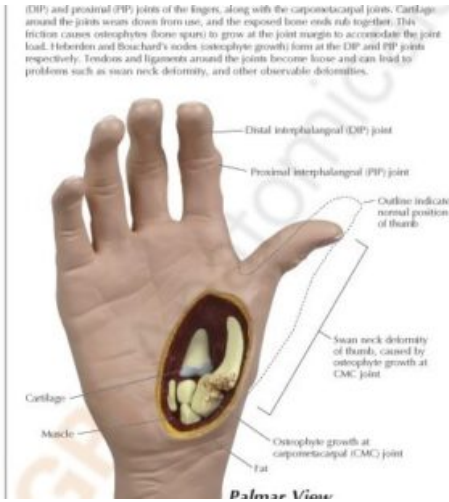

DESCRIPCIÓN DEL PRODUCTO

Este modelo de mano derecha con osteoartritis (OA) de tamaño natural muestra los efectos de la osteoartritis a través de vistas de corte y detalles pintados.

Los efectos de la osteoartritis mostrados incluyen la deformidad del cuello de cisne del pulgar, los osteofitos o espolones óseos, así como los nódulos de Heberden y Bouchard. El modelo muestra los ligamentos, los tendones, el cartílago y el músculo, que también se ven afectados por la artrosis.

Esta mano con osteoartritis (OA) permite demostrar la anatomía normal junto con una comparación de las zonas afectadas, incluye una tarjeta llave y una base.

Detalles del modelo:

- Tamaño del modelo: 12,7 cm x 4,57 cm x 19,05 cm.
- Tamaño de la tarjeta: 15,88 cm x 20,96 cm.
- Tamaño de la base: 16,51 cm x 12,7 cm.