



MANIQUÍ PARA PRÁCTICAS DE CATETERISMO URINARIO FEMENINO

SKU: MFV82

Categorías: [Anestesia](#), [Atención Primaria](#), [Catéteres - Vías Venosas y Arteriales](#), [Cateterismo Urinario](#), [Especies](#), [Extracción de Sangre](#), [Inyección Intravenosa \(IV\) - Punción Venosa](#), [Simuladores Caninos](#), [Veterinaria](#)

GALERÍA DE IMÁGENES

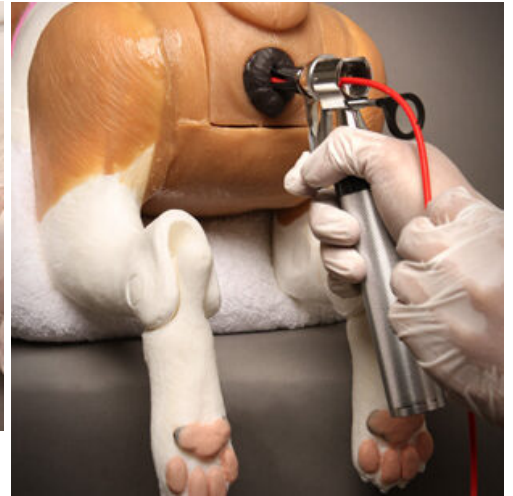

DESCRIPCIÓN DEL PRODUCTO

Este maniquí recrea la estructura urogenital externa e interna de la perra, con el propósito de realizar el procedimiento de cateterismo urinario. Consiste en recolectar orina, vaciar la vejiga y tomar muestras de orina. En algunos casos, se requiere sedación para este procedimiento. Por ello, también hemos incluido un simulador de catéter intravenoso para que se pueda practicar la aplicación de anestesia y la extracción de muestras de sangre.

El maniquí incluye:

- Estuche de transporte.
- 2 Gelatina lubricante.
- Jeringa de 35 cc.
- Jeringa de 3 cc.
- Catéter de goma roja.
- 4 Venas cefálicas llenas de sangre.
- Toalla de mano.

Opcionales no incluidos (consultar su costo adicional):

- Bolsa de 6 venas cefálicas.
- Bolsa de 12 venas cefálicas.