



ENTRENADOR DE OSTOMÍA "OTTO"

SKU: MFS804

Categorías: [Cuidado de Estomas](#), [Cuidados del Paciente](#), [Simuladores Médicos](#)

GALERÍA DE IMÁGENES

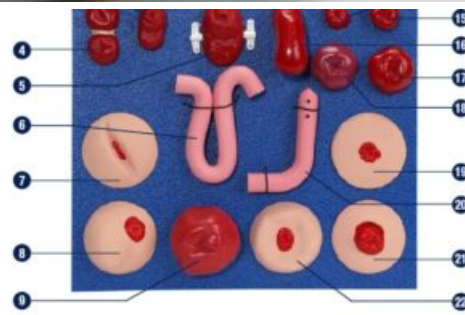

- | | |
|----------------------------|----------------------|
| 1 Ileostomy Adapter | 13 Necrotic Stoma |
| 2 Colostomy Adapter | 14 Granuloma Stoma |
| 3 Loop Stoma without Rod | 15 Mushroom Stoma |
| 4 Double Barrel Stoma | 16 Prolapsed Stoma |
| 5 Loop Stoma With Rod | 17 2" Diameter Stoma |
| 6 Small Intestinal Segment | 18 Ischemic Stoma |
| 7 In-Skin-Fold Stoma | 19 Flush Stoma |

DESCRIPCIÓN DEL PRODUCTO

Modelo desarrollado para educar acerca de cómo funcionan las ileostomías, colostomías, gastrostomías, ureterosigmoidostomías y cecostomías con sonda.

Aspectos generales:

- El uso de los órganos y estomas en el modelo ayuda a aprender a diagnosticar rápidamente problemas, planificar, implementar y evaluar la atención específica de la simulación mostrada en el laboratorio de habilidades.
- Los órganos se moldearon a partir de una tomografía computarizada de un paciente real, lo que resultó en que todos los órganos del modelo fueran del tamaño exacto y la ubicación en que se encontraban en el paciente.
- Posee 18 estomas:
7/8" de diámetro; 2" de diámetro; urostomía con stents de 3" (para usar con el conducto ileal); estoma en asa con varilla; asa sin varilla; doble barril; ovalada; en forma de hongo; prolapso; 3" de diámetro; granuloma; necrótico; isquémico; pliegue en la piel; hernia paraestomal; separación mucocutánea; empotrada; enjuagada.

El modelo tiene las siguientes estructuras moldeadas del mismo paciente:

- Estómago; Intestino delgado; Intestino grueso; Recto; Riñones; Uréteres; Vejiga; Carcasa de torso transparente.

Contiene

- Base de aluminio anodizado; Carcasa de torso transparente con cinco aberturas para la colocación de estomas y sonda de gastrostomía; Estómago; Intestino delgado; 4 Segmentos de intestino grueso; Recto; Riñones; Uréteres; Vejiga; Conducto ileal; 2 Segmentos del intestino delgado; Adaptador de ileostomía; Adaptador de colostomía; 18 Estomas; Tabla de espuma para almacenamiento de estomas; Estuche de transporte; Manual de usuario.

https://www.youtube.com/watch?v=HqyGHieeKY8&ab_channel=VATA