



ENTRENADOR DE CUIDADO INTESTINAL

SKU: MFS339

Categorías: [Cuidados del Paciente](#), [Eliminación de Heces - Enema](#), [Simuladores Médicos](#)

GALERÍA DE IMÁGENES

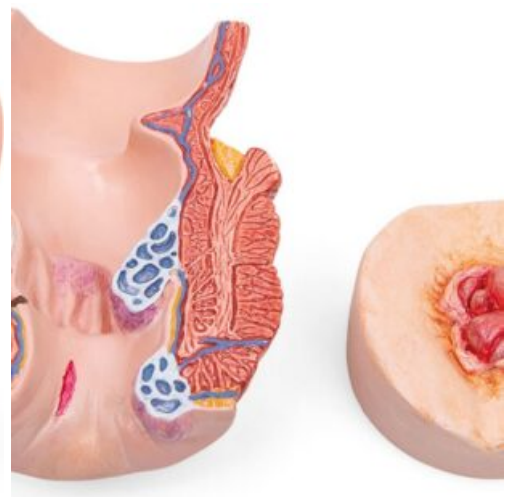

DESCRIPCIÓN DEL PRODUCTO

Entrenador de cuidado intestinal de tamaño real y alta calidad para adquirir práctica en el abordaje del tratamiento intestinal y la administración de enemas de manera realista. La mejora de la formación asistencial del hospital reduce el riesgo de complicaciones asociadas con el tratamiento de la disfunción del recto y garantiza la seguridad del paciente.

Permite optimizar la destreza de los estudiantes y el personal sanitario con la información directa que ofrecen los resultados de la administración del enema. Las numerosas funciones del simulador permiten que los médicos residentes realicen distintos procedimientos durante la formación. Un sistema seguro de recepción y depósito de líquidos garantiza la ausencia de fugas en el entrenador de cuidado intestinal. También es posible practicar el baño con esponja mediante el uso de las heces sólidas y solubles simuladas. Un cambio rápido y fácil de configuración (menos de 1 minuto) permite aplicar varias técnicas bajo la supervisión del instructor y durante las prácticas de los estudiantes.

Permite adiestrarse en los siguientes procedimientos intestinales:

- Administración de enema: Limpieza o Retención de aceite; Flujo retrógrado; Enemas medicados.
- Administración de supositorios
- Administración de medicamentos
- Tacto rectal (TR) y estimulación rectal digital (SRD)
- Eliminación digital de las heces (EDH)

Características técnicas:

- Este entrenador de cuidado intestinal de alta calidad simula las nalgas de un paciente, con muñones femorales, ano e intestino previamente colocados en decúbito lateral izquierdo.
- La parte superior del glúteo es blanda y flexible para que resulte más real. El médico residente tiene que levantar esta parte para acceder al ano.
- Permite introducir catéteres de CH16 a CH40 y sondas rectales con balón.
- Las diferentes piezas para tacto rectal están hechas de silicona resistente SKINlike para simular la piel humana y reproducir la sensación táctil del tejido durante las operaciones de TR y SRD.
- El ano permanece cerrado y sigue siendo impenetrable tras la extracción del catéter debido a la gran calidad del material de las piezas.
- Contiene dos modelos anatómicos didácticos 3D (tridimensionales) de las hemorroides para facilitar la explicación de las complicaciones o las contraindicaciones:
 - 1- Un modelo presenta un corte frontal del recto con hemorroides, fisuras anales y fístulas.
 - 2- El otro muestra un plano externo con prolapso rectal inflamado y bultos de hemorroides.
- Los modelos 3D se adhieren al entrenador mediante imanes para que pueda pasarse de un estudiante a otro a otro durante la clase.

- Sistema seguro de recepción y depósito de líquidos:
 - 1- Garantiza portabilidad, impermeabilidad y seguridad.
 - 2- Permite administrar soluciones de enema convencionales sin riesgo, hasta un volumen máximo de 2 litros.
 - 3- El líquido puede vaciarse en el depósito de entrada o directamente en el lavabo o recipiente más próximo.
 - 4- Se limpia con facilidad.
- El diseño optimizado permite una instalación sencilla y rápida durante cada procedimiento.
- Incluye bolsa de transporte suave y caja de almacenamiento para accesorios y piezas diferentes.

Contiene:

- Entrenador de cuidado intestinal.
- Sistema seguro de recepción y depósito de líquidos.
- 1 TR, 1 SRD y 1 EDH.
- 2 Modelos anatómicos 3D de hemorroides con imanes.
- Heces sólidas artificiales (escala de heces de Bristol, tipo I).
- Heces sólidas (150 g) y solubles en polvo (60 g), artificiales.
- Espátula dosificadora y vaso para preparación de heces.
- Botella de sangre concentrada (250 ml), artificial.
- Inyector de pipeta de sangre.
- Polvos de talco (100 g) y vaselina.
- Bolsa de almacenamiento de plástico para accesorios.
- Bolsa de transporte blanda.