



**CEREBRO ADULTO PARA RADIOGRAFÍA -  
TOMOGRFÍA COMPUTARIZADA -  
ULTRASONIDO - RESONANCIA  
MAGNÉTICA**

---

**SKU:** MFS833

**Categorías:** [Imagenología](#), [Radiología](#)  
([Resonancia Magnética](#), [TAC](#), [Radiografía](#)),  
[Simuladores Médicos](#), [Ultrasonido](#)

## GALERÍA DE IMÁGENES

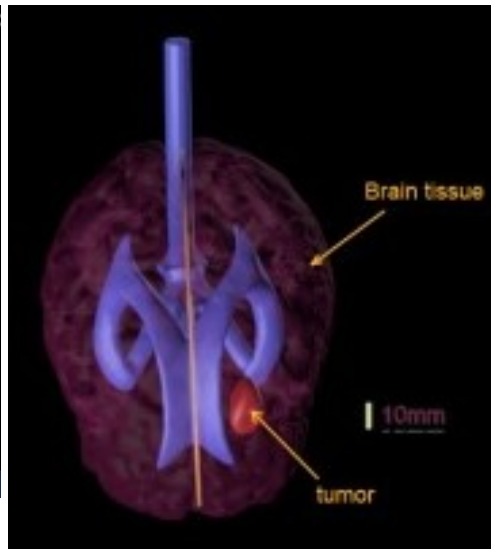
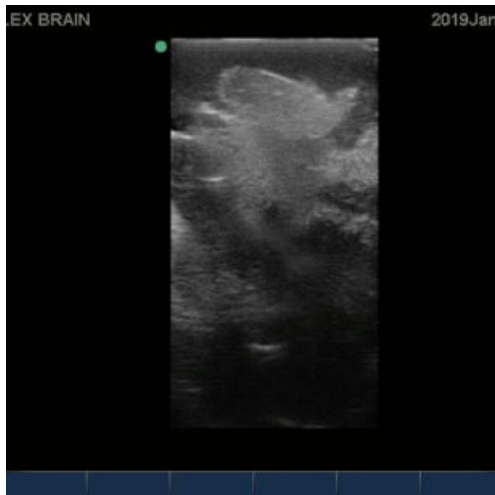
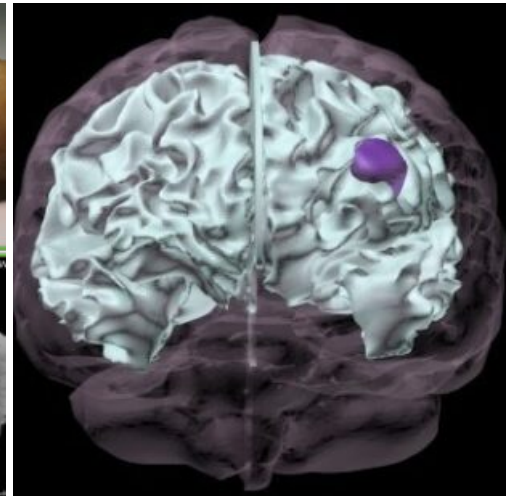
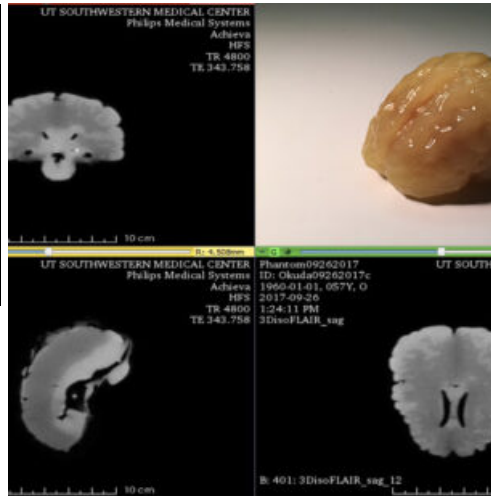
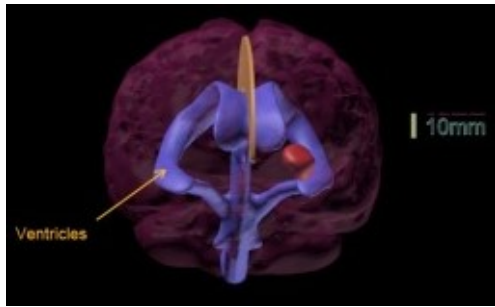

## VARIACIONES

Imagen	SKU	Versión
	MFS834	Estandar
	MFS835	Complejo
	MFS836	Básico

## DESCRIPCIÓN DEL PRODUCTO

El simulador de cerebro adulto es una herramienta de formación realista diseñada para parecerse a un cerebro medio. Está construido con materiales que imitan los tejidos y son adecuados para aplicaciones de ultrasonidos, resonancia magnética y rayos X/Tomografía computarizada.

En cuanto a las aplicaciones de resonancia magnética, los tejidos del maniquí tienen valores de tiempo de relajación T2 realistas, lo que hace que este producto sea el más adecuado para cualquier método de obtención de imágenes de resonancia magnética ponderada en T2. También se pueden obtener muy buenos resultados con los métodos de obtención de imágenes por densidad de protones. El maniquí también puede utilizarse con métodos de obtención de imágenes ponderadas en T1, pero los valores de T1 son menos realistas y se sitúan en un intervalo de aproximadamente 100 ms.

Versiones:

- Básico.
- Estándar.
- Complejo.

Anatomía de Versión Básica:

Tumor; Tejido cerebral realista; Materia blanca cerebral; Materia gris cerebral.

Anatomía de Versión Estándar:

Geometría y dimensiones exactas; Fantasma cerebral realista; Tejido cerebral realista; Ventriculos cerebrales; Tumor cerebral; Falx cerebral.

Anatomía de Versión Compleja:

Tejido cerebral realista; Materia gris (contraste x); Materia blanca (contraste x'); Ventriculos cerebrales; Tumor cerebral; Vasos sanguíneos con un diámetro interior de 2 mm; Una Bifurcación; Falx cerebral.

Versión Básica Contiene: Cerebro Adulto (Básico); Manual del usuario/Instrucciones de montaje; Maletín de transporte rígido.

Versión Estándar Contiene: Cerebro Adulto (Estándar); Manual del usuario/Instrucciones de montaje; Maletín de transporte rígido.

Versión Compleja Contiene: Cerebro Adulto (Compleja); Manual del usuario/Instrucciones de montaje; Maletín de transporte rígido.

Video de muestra versión básica:

<https://www.youtube.com/watch?v=cziSU-rPKIE>

Video de muestra versión estándar:

<https://www.youtube.com/watch?v=tpowfj7pWds>

Video de muestra versión compleja:

<https://www.youtube.com/watch?v=otYjQ6dbMfU>